VOXY

ACCESSORIES & CUSTOMIZE CATALOGUE

【お取り扱い上の注意】

●購入後の改造は重大な事故や故障を招く危険性がありますので絶対に行わないでください。 ●モデリスタパーツにつきましてはバージョン（グレード）間の組み合わせが可能な場合があります。詳しくはモデリスタコールセンターへお問い合わせください。 ●モデリスタパーツの装着により、ガレージジャッキが指定の位置で使えなくなる場合があります。あらかじめご了承ください。 ●TRDパーツにつきましては、「トヨタ純正用品」及び「モデリスタパーツ」との組み合わせは原則できません。ただし、一部「トヨタ純正用品」については組み合わせ可能な場合があります。詳しくは、TRD商品お問い合わせ窓口までお問い合わせください。 ●フロントスポイラーを装着した車両を牽引する場合、フロントスポイラーが変形することがあります。

エアロパーツ

●エアロパーツ（ 301 ～ 303 、 305 、 309 ～ 312 、 501 ～ 506 、 516 ～ 518 ）を装着した場合、路面とのクリアランスが狭くなり、縁石などの段差、スロープなどで路面と干渉し易くなります。また、積雪時ラッセルしたまま走行したり、凍結（着氷）状態で使用した場合、エアロパーツが破損する恐れがあります。 ●エアロパーツ（ 301 ～ 303 、 305 、 309 ～ 312 、 501 ～ 506 、 516 ～ 518 ）は樹脂（ABS/ポリプロピレン/PPE）製です。樹脂（ABS/ポリプロピレン/PPE）製は一般的に、衝撃などに弱くなりますのでご注意ください。特に極寒時にはご注意ください。 ●塗装パーツにつきましては、塗装色の色が標準車と完全に一致しない場合があります。

アルミホイール/タイヤ

★アルミホイール&タイヤセット（ 319 ～ 321 、 512 、 520 ）およびアルミホイール&ナットセット（ 513 ～ 515 ）、アルミホイールセット（ 322 、 323 ）を装着した場合、走行音が増加したり雨の日の排水性や雪道・凍結路面でのグリップが低下する場合があります。また、乗り心地や操縦安定性が標準車と異なる場合があります。標準車のタイヤに比べ磨耗が早くなる場合があります。タイヤチェーンが使用できない場合があります。あらかじめご了承ください。

●アルミホイール&タイヤセット（ 319 ～ 321 、 512 、 520 ）およびアルミホイール&ナットセット（ 513 ～ 515 ）、アルミホイールセット（ 322 、 323 ）の装着に際し、本カタログ記載の適合を必ず守ってください。 ●スタッドレスタイヤなど設定以外のタイヤを装着した場合にはハミ出し、干渉などの可能性があります。 ●パンクの際、商品に付属されるホイールナットアダプターが必要となりますので必ず車載ください。 ●ホイールロックナット（ 324 ）を装着の際は、専用パターンキーが必要となりますので必ず車載ください。

マフラーカッター/スポーツマフラー

●マフラーカッター（ 327 ）、スポーツマフラー（ 326 ）を装着した場合、路面とのクリアランスが狭くなり、縁石などの段差、スロープなどで路面や突起物などと干渉し易くなります。また、音質、性能が変化する場合があります。マフラーカッター、スポーツマフラーは素材の特性上、熱で変色したり、表面に錆が発生することがあります。

ローダウンスプリング/TRDスポルティーボサスペンションセット

●ローダウンスプリング（ 325 ）、またはTRDスポルティーボサスペンションセット（ 522 ）を装着した場合、乗り心地、操縦安定性の変化や走行中に音が発生したり、路面とのクリアランスが狭くなり、縁石などの段差、スロープなどで路面と干渉し易くなります。また、ローダウンスプリング（ 325 ）、TRDスポルティーボサスペンションセット（ 522 ）を装着した際には、アライメント調整をお勧めしますが、タイヤが偏摩耗し易くなる場合があります。あらかじめご了承ください。 ●車両の状態によっては記載の車高ダウンとならない場合があります。

ステッパルS

●ステッパルS（ 339 ）を装着した場合、路面とのクリアランスが狭くなり、縁石などの段差、スロープなどで路面と干渉し易くなります。また、凍結（着氷）状態で使用した場合、ステッパルが故障する恐れがあります。

このカタログに関するお問い合わせは、お近くのヴォクシー取扱店または、下記へ

ベース車両および純正用品（P.02～05、P.16～31）に関するお問い合わせ先	TRDの商品（P.03、P.12～15）に関するお問い合わせ先	モデリスタの商品（P.03、P.06～11、P.23）に関するお問い合わせ先
トヨタ自動車株式会社　お客様相談センター	株式会社トヨタカスタマイジング&ディベロップメント	
	TRD商品お問い合わせ窓口	モデリスタコールセンター
TEL 0800-700-7700	TEL 045-540-2121	TEL 03-6361-1000
オープン時間 365日　9:00～18:00	オープン時間 月曜～金曜（除く祝日）9:00～12:00 13:00～17:45	オープン時間 10:00～18:00（除く指定定休日）
所在地 〒450-8711 名古屋市中村区名駅4丁目7番1号	所在地 〒222-0002 神奈川県横浜市港北区師岡町800	所在地 〒182-0021 東京都調布市調布ヶ丘1丁目18番地1号 調布センタービル6階
ホームページ https://toyota.jp	ホームページ http://www.trdparts.jp	ホームページ https://www.modellista.co.jp

本カタログに掲載されている商品につきましては、車両登録後の取付を前提としております。

本仕様ならびに装備は予告なく変更することがあります。（このカタログの内容は'19年1月現在のもの）ボディカラーおよび内装色は撮影、印刷インキの関係で実際の色とは異なって見えることがあります。

ナビゲーション・オーディオ・ETC等との同時装着可否につきましては、オーディオビジュアル&ナビゲーションカタログをご覧いただくか、販売店にお問い合わせください。 ※本カタログに使用した撮影小物は商品に含まれません。

商品によっては、車両本体への穴あけ等の加工が必要となる場合があります。

エアロパーツについては、セルフリストアリングコートは採用しておりません。 ※本カタログでは、メーカー完成特装車（TECS：ウェルキャブ）についての設定は、記載しておりません。

TOYOTA ORIGINAL Accessory　MODELLISTA　Racing Development TRD

Netz Another story

MODELLISTA

for HYBRID ZS,ZS

進み続ける意志を、物語るスタイルがある。

モデリスタパーツ（販売店取付）
（株）トヨタカスタマイジング＆
ディベロップメントの取り扱い商品です。

MODELLISTA
1年間2万km保証

Photo：HYBRID ZS。ボディカラーのホワイトパールクリスタルシャイン〈070〉はメーカーオプション。ワンタッチスイッチ付デュアルパワースライドドアはメーカーオプション。MODELLISTA エアロキット A、ヘッドライトガーニッシュ for ZS、リヤスポイラー、クールシャインキット、ドアハンドルガーニッシュ、LEDライセンスランプ、スポーツマフラー、18インチ アルミホイール＆タイヤセット（MODELLISTA WingDancerVI＜ブラック×ポリッシュ＞＆トーヨータイヤ TRANPATH ML）を装着しています。 ※写真は灯火類を点灯させた状態です。写真の色や照度は実際とは異なります。

303

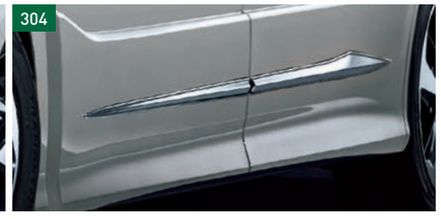
304

305

306

307

308

» MODELLISTA AERO KIT for HYBRID ZS,ZS

301 MODELLISTAエアロキット A[*1*2*3*4]［お得なセット価格］
303＋304＋305＋306 のセット
塗装済172,800円（消費税抜き160,000円） 4.1H 〈WA51〉
素　地160,920円（消費税抜き149,000円） 4.1H 6.0H 〈WA52〉
設定 HYBRID ZS、ZS、除くGR SPORT、リヤフォグランプ（099）付車

302 MODELLISTAエアロキット B[*1*2*4]［お得なセット価格］
303＋304＋305 のセット
塗装済122,040円（消費税抜き113,000円） 2.2H 〈WA53〉
素　地110,160円（消費税抜き102,000円） 2.2H 6.0H 〈WA54〉
設定 HYBRID ZS、ZS、除くGR SPORT、リヤフォグランプ（099）付車

303 フロントスポイラー[*1*4]

塗装済59,400円（消費税抜き55,000円） 0.6H 〈WA15〉
素　地52,920円（消費税抜き49,000円） 0.6H 4.0H 〈WA16〉
材質：樹脂（ABS）＋メッキ
地上高：オリジナルより約25mmダウン
全長：オリジナルより約96mmプラス
設定 HYBRID ZS、ZS、除くGR SPORT

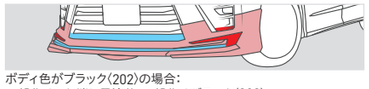

ボディ色がブラック〈202〉の場合：
■部分はツヤ消し黒塗装、■部分はブラック〈202〉
ボディ色がブラック〈202〉以外の場合：
■■部分ともにブラック〈202〉

304 スタイリッシュモール

34,560円（消費税抜き32,000円） 0.5H 〈WA31〉
材質：樹脂（ABS）＋メッキ
設定 HYBRID ZS、ZS、除くGR SPORT

305 リヤスカート[*2]

塗装済38,880円（消費税抜き36,000円） 1.1H 〈WA55〉
素　地32,400円（消費税抜き30,000円） 1.1H 4.0H 〈WA56〉
材質：樹脂（ポリプロピレン）
地上高：オリジナルより約18mmダウン
全長：オリジナルより約27mmプラス
設定 HYBRID ZS、ZS、除くGR SPORT、リヤフォグランプ（099）付車

306 シグネチャーイルミブレード[*3*4]

54,000円（消費税抜き50,000円） 1.9H 〈WA34〉
材質：樹脂（ABS）＋メッキ
設定 HYBRID ZS、ZS、除くGR SPORT

307 ヘッドライトガーニッシュ for ZS

23,760円（消費税抜き22,000円） 0.5H 〈WB32〉
材質：樹脂（ABS）＋メッキ
設定 HYBRID ZS、ZS、除くGR SPORT

308 リヤスポイラー[*2*5*6]

塗装済43,200円（消費税抜き40,000円）
除くHYBRID ZS、ZS 1.2H 〈WB38〉
HYBRID ZS、ZS 0.8H 〈WB48〉
素　地36,720円（消費税抜き34,000円）
除くHYBRID ZS、ZS 1.2H 3.5H 〈WB39〉
HYBRID ZS、ZS 0.8H 3.5H 〈WB49〉
材質：樹脂（ABS）
設定 除くGR SPORT

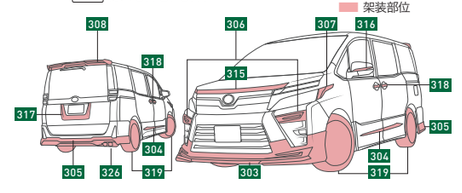

COLOR［HYBRID ZS,ZS 塗装済設定色］その他のカラーは素地パーツを販売店にて塗装

070 ホワイトパールクリスタルシャイン
202 ブラック
221 ブラッキッシュアガベガラスフレーク
3R9 ボルドーマイカメタリック

0.0H は標準取付時間です。0.0H は標準塗装時間です。作業時間に応じた取付費、塗装費が別途必要となります。
価格は取付費、塗装費を含まないトヨタカスタマイジング＆ディベロップメント希望小売価格＜（消費税8%込み）'19年1月現在のもの＞で参考価格です。
価格、取付費、塗装費は販売店が独自に定めておりますので、詳しくは各販売店におたずねください。

■装着用品・パーツ製造事業者：株式会社トヨタカスタマイジング＆ディベロップメント
■設定のない商品は、全車型に適用です。
※商品に関するお問い合わせ先・注意事項については裏表紙をご覧ください。

*1. ブラックアウト部の黒塗装は、ボディカラーがブラック〈202〉の場合は一部ツヤ消し黒塗装、その他のボディカラーの場合はブラック〈202〉となります。
*2. ブラックアウト部の黒塗装は、ボディカラーがブラック〈202〉の場合はツヤ消し黒塗装、その他のボディカラーの場合はブラック〈202〉となります。
*3. ON/OFFスイッチはございません。LEDイルミネーションはイグニッション連動で点灯します。
*4. フロントスポイラー取り付け後にシグネチャーイルミブレードを取り付けることはできません。
*5. HYBRID ZS、ZSは、標準装備のリヤスポイラーを取り外しての装着となります。
*6. 使用環境（低温時等）およびバックドア取付の他商品と同時装着において、バックドアが全開し難くなる場合があります。

モデリスタパーツ（販売店取付）
（株）トヨタカスタマイジング＆
ディベロップメントの取り扱い商品です。

MODELLISTA
1年間2万km保証

MODELLISTA

for HYBRID V,HYBRID X,V,X

力強くも繊細。都市に映える、姿の答え。

Photo：V（8人乗り・2WD）。ボディカラーのホワイトパールクリスタルシャイン〈070〉はメーカーオプション。ツインムーンルーフ、T-Connect SDナビゲーションシステムはメーカーオプション。MODELLISTAエアロキット、リヤスポイラー、クールシャインキット、ドアハンドルガーニッシュ、バックドアスムージングパネル、LEDライセンスランプ、スポーツマフラー、［フロント］17インチ アルミホイール&タイヤセット（MODELLISTA WingDancerⅢ＜ガンメタリック×ポリッシュ＞&トーヨータイヤ TRANPATH ML）、［リヤ］17インチ アルミホイール&タイヤセット（ウェッズ レオニスVT＜パールブラックミラーカット＞&トーヨータイヤ TRANPATH ML）を装着しています。 ※写真は灯火類を点灯させた状態です。写真の色や照度は実際とは異なります。

» MODELLISTA AERO KIT for HYBRID V,HYBRID X,V,X

●インテリジェントクリアランスソナーを「ICS」と表記しています。

309 MODELLISTAエアロキット*1*2

310+311+312 のセット

［お得なセット価格］
塗装済**152,280**円（消費税抜き141,000円）ICS付車 3.2H〈WA41〉、ICS無車 2.8H〈WA43〉
素　地**129,600**円（消費税抜き120,000円）ICS付車 3.2H 10.0H〈WA42〉、ICS無車 2.8H 10.0H〈WA44〉
設定 除くHYBRID ZS、ZS、GR SPORT、リヤフォグランプ（399）、ステッパルS（339）付車

310 フロントスポイラー*1

塗装済**55,080**円（消費税抜き51,000円）
0.6H〈WA03〉
素　地**48,600**円（消費税抜き45,000円）
0.6H 4.0H〈WA04〉
材質：樹脂（ABS）＋メッキ
地上高：オリジナルより約48mmダウン
全長：オリジナルより約68mmプラス
設定 除くHYBRID ZS、ZS、GR SPORT

311 サイドスカート

塗装済**71,280**円（消費税抜き66,000円）
1.5H〈WA05〉
素　地**59,400**円（消費税抜き55,000円）
1.5H 5.0H〈WA06〉
材質：樹脂（ABS）＋メッキ
地上高：オリジナルより約30mmダウン
設定 除くHYBRID ZS、ZS、GR SPORT、ステッパルS（339）付車

312 リヤスカート*2

塗装済**38,880**円（消費税抜き36,000円）
ICS付車 1.1H〈WA45〉、ICS無車 0.7H〈WA47〉
素　地**32,400**円（消費税抜き30,000円）
ICS付車 1.1H 4.0H〈WA46〉、ICS無車 0.7H 4.0H〈WA48〉
材質：樹脂（PPE）
地上高：オリジナルより約22mmダウン
設定 除くHYBRID ZS、ZS、GR SPORT、リヤフォグランプ（399）付車

313 バックドアスムージングパネル*3

塗装済**38,880**円（消費税抜き36,000円）
0.4H〈WB51〉
素　地**34,560**円（消費税抜き32,000円）
0.4H 3.0H〈WB52〉
材質：樹脂（ABS）＋メッキ
設定 除くHYBRID ZS、ZS、GR SPORT

» COOL SHINE KIT for ALL GRADE

314 クールシャインキット*3

315+316+317 のセット 設定 除くGR SPORT

［お得なセット価格］**64,800**円（消費税抜き60,000円）1.5H〈WB31〉

315 フードガーニッシュ

30,240円（消費税抜き28,000円）
0.5H〈WB33〉
材質：樹脂（ABS）＋メッキ
設定 除くGR SPORT

316 ミラーガーニッシュ

16,200円（消費税抜き15,000円）
0.5H〈WB35〉
材質：樹脂（ABS）＋メッキ
設定 除くGR SPORT

317 バックドアガーニッシュ*3

23,760円（消費税抜き22,000円）
0.5H〈WB36〉
材質：樹脂（ABS）＋メッキ
設定 除くGR SPORT

318 ドアハンドルガーニッシュ*4

12,960円（消費税抜き12,000円）
0.5H〈WB37〉
材質：樹脂（ABS）＋メッキ
設定 除くGR SPORT

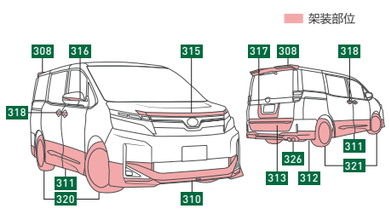

COLOR ［HYBRID V,HYBRID X,V,X 塗装済設定色］その他のカラーは素地パーツを販売店にて塗装

070 ホワイトパール クリスタルシャイン
202 ブラック
221 ブラッキッシュ アゲハガラスフレーク

0.0H は標準取付時間です。0.0H は標準塗装時間です。**作業時間に応じた取付費、塗装費が別途必要となります。**
価格は取付費、塗装費を含まないトヨタカスタマイジング＆ディベロップメント希望小売価格＜（消費税8%込み）'19年1月現在のもの＞で参考価格です。
価格、取付費、塗装費は販売店が独自に定めておりますので、詳しくは各販売店におたずねください。

■装着用品・パーツ製造事業者：株式会社トヨタカスタマイジング＆ディベロップメント
■設定のない商品は、全車型に適用です。
※商品に関するお問い合わせ先・注意事項については裏表紙をご覧ください。

＊1. ブラックアウト部はベース車に合わせたツヤ消し黒となります。
＊2. ブラックアウト部の黒塗装は、ボディカラーがブラック〈202〉の場合はツヤ消し黒塗装、その他のボディカラーの場合はブラック〈202〉となります。
＊3. 使用環境（低温時等）およびバックドア取付の他商品と同時装着において、バックドアが全開し難くなる場合があります。
＊4. 写真は当該車両とは異なります。

319

320

321

322

323

324
セット内容:ロックナット(M12×P1.5)4個、専用キーパターンロック1個

325

326

327

328
発光範囲(図はフロントパーソナルランプ)
面発光タイプLED
標準ハロゲンバルブ
リモコン
装着後
装着前
セット内容
調光機能付:フロントパーソナルランプ(2灯)、バニティランプ(2灯)、センタールームランプ(1灯[調光])、リヤルームランプ(1灯[調光])、リモコン
調光機能なし:フロントパーソナルランプ(2灯)、バニティランプ(2灯)、センタールームランプ(1灯)、リヤルームランプ(1灯)

329
照射部

330

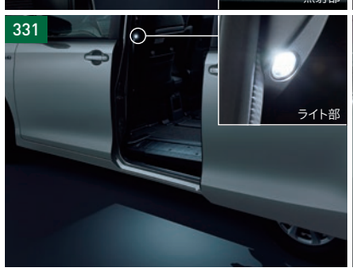
331
ライト部

332
装着前

319 18インチ アルミホイール&タイヤセット*1

1台分 259,200円(消費税抜き240,000円) 0.5H 〈WB01〉
MODELLISTA WingDancerVI<ブラック×ポリッシュ>&トーヨータイヤ TRANPATH ML
サイズ:18×7.0J&215/45R18 設定 HYBRID ZS、ZS、除くGR SPORT

320 17インチ アルミホイール&タイヤセット*1

1台分 199,800円(消費税抜き185,000円) 0.5H 〈WB02〉
MODELLISTA WingDancerⅢ<ガンメタリック×ポリッシュ>&トーヨータイヤ TRANPATH ML
サイズ:17×6.5J&205/50R17 設定 除くGR SPORT

321 17インチ アルミホイール&タイヤセット*1

1台分 199,800円(消費税抜き185,000円) 0.5H 〈WB03〉
ウェッズ レオニスVT<パールブラックミラーカット>&トーヨータイヤ TRANPATH ML
サイズ:17×6.5J&205/50R17 設定 除くGR SPORT

322 15インチ アルミホイールセット*1*2

1台分 58,320円(消費税抜き54,000円) 2.2H 〈WB04〉
MODELLISTA Spin AirⅢ<ブラック×ポリッシュ> サイズ:15×6.0J 設定 除くHYBRID ZS、ZS、GR SPORT

323 15インチ アルミホイールセット*1*2

1台分 48,600円(消費税抜き45,000円) 2.2H 〈WB05〉
ウェッズ ギルドJT<ブラック×ポリッシュ> サイズ:15×6.0J 設定 除くHYBRID ZS、ZS、GR SPORT

324 ホイールロックナット*3*4

10,260円(消費税抜き9,500円)〈WB94〉 サイズ:M12×P1.5

325 ローダウンスプリング

37,800円(消費税抜き35,000円) 4.4H 〈WB21〉 車高:約20mmローダウン
設定 HYBRID ZS、ZS、除くGR SPORT

326 スポーツマフラー*5

ハイブリッド車 54,000円(消費税抜き50,000円) 0.5H 〈WB11〉
ガソリン2WD車 62,640円(消費税抜き58,000円) 0.5H 〈WB12〉
90mm×75mm スクエアデュアル 材質:ステンレススチール
設定 リヤスカート(305、312)付車、除くGR SPORT、4WD車

327 マフラーカッター*5*16

23,760円(消費税抜き22,000円) 0.4H 〈WB13〉
90mm×75mm スクエアデュアル 材質:ステンレススチール
設定 リヤスカート(305、312)付車、除くGR SPORT

328 LEDルームランプセット(面発光タイプ)*6

調光機能付 51,840円(消費税抜き48,000円) 0.5H 〈WB70〉
調光機能なし 46,440円(消費税抜き43,000円) 0.5H 〈WB71〉
レンズ全面がムラなく光る面発光タイプのLEDルームランプ。広範囲に明るく照らし、室内の視認性が向上します。調光機能付タイプは、リモコンでセンタールームランプ、リヤルームランプの明るさを3段階に調光可能。

329 ラゲージLED*5

24,840円(消費税抜き23,000円) 1.2H 〈WB74〉
イルミネーテッドエントリーシステムとドア開閉に連動して光るLEDを3灯搭載し、明るさを3段階に調整可能です。

330 ラゲージボックスLED*5

2灯セット 19,440円(消費税抜き18,000円) 1.0H 〈WB64〉
床下収納スペース(スーパーラゲージボックス)を白色LEDで明るく照らし、荷物の整理や出し入れをサポートします(イルミネーテッドエントリーシステムとドア開閉に連動し点灯)。
設定 除く車いす収納クレーン(340)付車

331 LEDスマートフットライト

左右2灯セット 23,760円(消費税抜き22,000円) 1.5H
HYBRID ZS、HYBRID V、ZS、V〈WB62〉
HYBRID X、X、X"サイドリフトアップチルトシート装着車"、X"ウェルジョイン"〈WB63〉
Bピラーに取り付ける小型LEDライト。左右それぞれのスライドドアの開閉に連動して点灯するホワイトビームが足元を広角に照射し、夜間の乗降をサポートします。 LED:ホワイト
設定 除くGR SPORT、ステッパルS(339)付車

332 LEDライセンスランプ

左右2灯セット 8,640円(消費税抜き8,000円) 0.5H 〈WB73〉
LEDのシャープな光がライセンスプレートを照らします。

333
ヘアライン調を装着しています。

黒木目調
茶木目調

LED点灯時

装着部位(茶木目調、黒木目調、ヘアライン調)
装着部位(金属調)

334
※写真は7人乗り。セカンドシート左右席をスライドさせた状態です。

フロントフォーク締結部
ホイールホルダー

固定用アシストバー

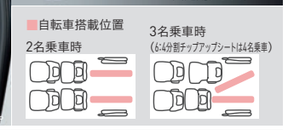
自転車搭載位置
2名乗車時
3名乗車時
(6:4分割チップアップシートは4名乗車)

335

336
装着部位
消灯時

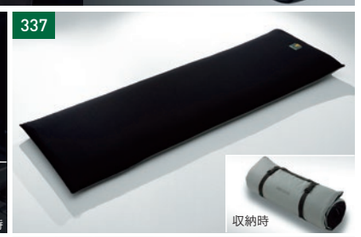
337
収納時

338

339
LEDライト

333 インテリアパネルセット*7*8

44,280円(消費税抜き41,000円) 1.0H
茶木目調〈WB41〉、黒木目調〈WB42〉、ヘアライン調〈WB43〉
インストルメントパネル×2、ドアトリムパネル×2、レジスターパネル(金属調)×2の6点セット。助手席側のインストルメントパネルにはトレイ部分を照らすLEDランプを内蔵しています。
設定 除くGR SPORT

334 サイクルホルダー*9*10*11

41,040円(消費税抜き38,000円)〈WB82〉
自転車搭載ベース、ホイールホルダー、固定用アシストバー、固縛用ベルトのセット。ロードバイクを2台まで搭載可能です。
搭載目安スペース:長さ1,480mm、高さ1,300mm、幅1,100mm(前輪を外した状態での目安)
設定 除くX"サイドリフトアップチルトシート装着車"、X"ウェルジョイン"、車いす収納クレーン(340)付車

335 ロッドホルダー*12

51,840円(消費税抜き48,000円) 0.2H 〈WB81〉
フィッシングロッドを8本収納可能。 搭載可能寸法:約2,000mmまで
設定 除くX"サイドリフトアップチルトシート装着車"、X"ウェルジョイン"、ツインムーンルーフ・SRSサイドエアバッグ+SRSカーテンシールドエアバッグ(メーカーオプション)付車

336 LEDシートバックテーブルパネル

30,240円(消費税抜き28,000円) 1.0H 〈WB65〉
助手席シートバックテーブルに装着するLED付のパネル。淡いブルーのライトが車内を照らします。ON/OFFのスイッチ付(イグニッションONで作動)。
設定 除くX"サイドリフトアップチルトシート装着車"、X"ウェルジョイン"、GR SPORT

337 エアスリープマット*13

21,600円(消費税抜き20,000円)〈WB99〉
車中泊やキャンプなど、さまざまなシーンで活躍するエアマット。エアバルブを開くだけで厚さ約9cmに自然に膨らみ、シートや地面の凹凸を吸収して快適な寝心地を実現します。
サイズ(展開時):L約195×W約61cm 設定 除くX"ウェルジョイン"

338 フロントピラーアシストグリップ*5

1個 12,960円(消費税抜き12,000円) 1.0H
運転席側〈WB84〉、助手席側〈WB85〉
運転席・助手席への乗り降りをサポートするグリップ。
設定 除くGR SPORT、SRSサイドエアバッグ+SRSカーテンシールドエアバッグ(メーカーオプション)付車

339 ステッパルS*5*14*15

213,840円(消費税抜き198,000円) 4.5H
HYBRID ZS、HYBRID V、ZS、V〈WB90〉
HYBRID X、X、X"サイドリフトアップチルトシート装着車"、X"ウェルジョイン"〈WB91〉
スライドドアの開閉に連動し自動で展開格納するスタイリッシュなステップ。夜間の乗降にも安心なイルミネーション付(LEDライト)。
設定 除くGR SPORT、サイドマッドガード(303)、サイドスカート(311)、LEDスマートフットライト(331)付車

*1. 価格には、ナット、センターキャップ、バルブも含まれます。 *2. タイヤは車両に装着されているものをご使用ください。 *3. MODELLISTA SELECTIONのアルミホイールに対する設定となります。モデリスタ以外のアルミホイールについては装着できません。 *4. ホイールロックナットの座面はテーパー形状となり、モデリスタアルミホイールに使用することを前提としております。 *5. 写真は当該車両とは異なります。 *6. エンジン始動時や電圧が安定しない時などに、光がちらついて見える場合がありますが、製品異常ではありません。 *7. 純正用品のインテリアパネル(054 ～ 057)とは木目の色の違い、および物理的干渉により同時装着不可となります。 *8. 純正用品のウッド調ステアリング(061)とは木目の色が異なります。 *9. 自転車の種類やサイズにより搭載できない場合があります。 *10. 前席は前寄りの位置になるため、足元のスペースが十分に確保できない場合があります。 *11. 自転車の搭載方法によってはセカンドシートには乗車できません。 *12. 寸法内であっても形状によっては収納できない場合があります。 *13. カバー部のみ難燃性素材を使用しています。 *14. サイドリフトアップシート、助手席リフトアップシートとの同時使用はできません。 *15. 装着は助手席側のみとなります。 *16. マフラーカッターの排気は片側のみです。もう一方はダミーとなっております。
※写真の色や照度は実際とは異なります。

0.0H は標準取付時間です。作業時間に応じた取付費が別途必要となります。
価格は取付費を含まないトヨタカスタマイジング&ディベロップメント希望小売価格<(消費税8%込み)'19年1月現在のもの>で参考価格です。
価格、取付費は販売店が独自に定めておりますので、詳しくは各販売店におたずねください。

■装着用品・パーツ製造事業者:株式会社トヨタカスタマイジング&ディベロップメント
■設定のない商品は、全車型に適用です。
※商品に関するお問い合わせ先・注意事項については裏表紙をご覧ください。