

本体設定

ビューアーから本体の設定を変更することができます。

〈準備〉

microSDカードをカードリーダーなどを使ってパソコンに入れます。

1. [本体設定] を押す。



2. カードドライブ選択画面で、microSDカードのドライブを選択し、[OK] を押す。

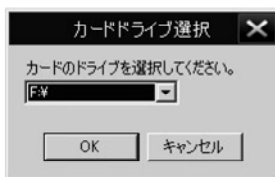

- 本体設定画面が表示されます。



初期設定に戻します

3. 設定を変更して [OK] を押す。

- 設定内容がmicroSDカードに保存されます。

ワンポイント

- 設定した内容は、次回エンジンキーをACCまたはオンにしたときに、自動的に本機に反映されます。
- microSDカードに動作記録がない場合（初めてお使いの場合）、「設定ファイルを読み込めません」とメッセージが表示されます。[OK] ボタンを押してください。

本体のブザー音量を変更する

1. 動作音・操作音・カード未挿入エラーのブザー音量を [大] / 小 / 消音から選択する。

- [] の設定値が初期設定です。

本体の日時を修正する

本機内部には時計を持っており日時を保持していますが、長期間にわたり電源が供給されない状態が続くと日時がずれる場合があります。日時がずれている場合や日時異常になった場合は、日時を修正してください。

1. 「日時を設定する」 にチェックを付け、日時を設定して [OK] を押す。

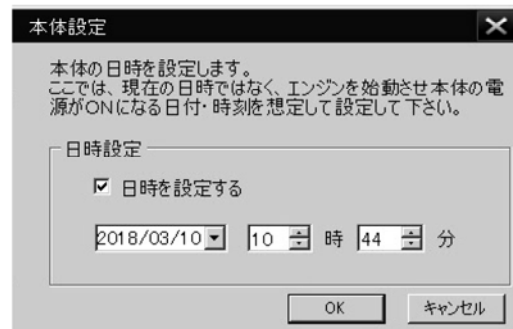

注意

- 現在の日時ではなく、次回エンジンキーをACCまたはオンにする日付と時刻を設定してください。