TOWN ACE VAN / TRUCK

AUDIO VISUAL & NAVIGATION CATALOGUE

写真はタウンエース バンの装着例です。

通信でつながる
トヨタのナビは T-Connect

T-Connectは、おクルマと「トヨタスマートセンター」が通信でつながることで、
いつでも新しく、多彩な情報でカーライフをサポートします。クルマとつながる、未来のカタチ、T-Connect。

新しい道路情報*1を自動更新*2 しかも3年間無料*3
マップオンデマンド

新しい道路情報を自動でダウンロードして更新するサービスです。高速・有料道路は開通後 最短即日（平均2週間程度）、
一般道路は随時反映されるので、いつでも新しい道路情報でルートをご案内します。

自動更新だから、操作はカンタン、ワンタッチ

エンジンをかける、
または目的地設定をすると、
自動で新しい道路の情報を
カーナビにダウンロードし、
更新準備が完了します。

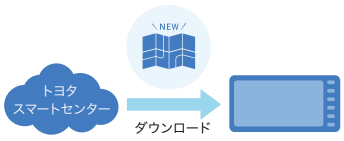

地図更新 のボタンを
押すだけ。*4

「自動更新」による更新範囲	・全国の「高速道路」「有料道路」 ・「自宅」周辺80km四方の道路 ・「目的地」周辺10km四方の道路

全国トヨタ販売店*5のau Wi-Fiスポットでも更新できます

たとえば点検などでトヨタ販売店に立ち寄った
ついでに、店舗のau Wi-Fiスポットで
新しい道路情報に更新。
スマホやケータイによる通信を利用しなくても、
気軽にマップオンデマンドのサービスを利用できます。

パスワード不要
通信料無料

「au Wi-Fiスポット」による更新範囲	・全国の「高速道路」「有料道路」 ・都道府県単位の道路 （同時に3都道府県まで選択可能）

NEW マップオンデマンドの便利な地図更新サービスは、最長5年間、無料でご利用いただけます

ナビ購入後3年以内に、販売店にて最新版地図ソフト（1回のみ無償）で全地図更新すると、全更新日から2年間、無料期間が延長します。
なお、通信更新のご利用には、T-Connectの契約が必要です。また、全地図更新の作業工賃が発生する場合があります。詳しくは各販売店におたずねください。

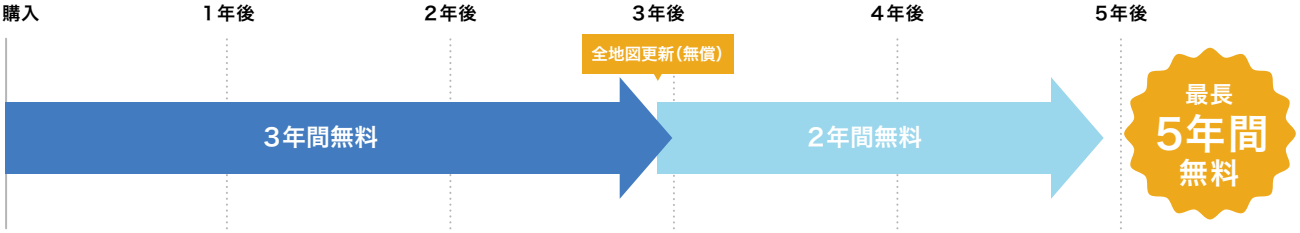

*1：高速・有料道路は最短即日（平均2週間程度）で更新します。更新データの収集/整備状況により、配信までに3ヶ月程度かかる場合があります。一般道路はデータ収集/整備後、順次配信します。*2：パソコン経由での更新もご利用いただけます。詳細については、T-Connectサイト（https://toyota.jp/tconnectservice/）でご確認ください。*3：販売店装着オプションナビの場合、ナビ購入日をサービス利用開始日とし、利用開始日から3年間ご利用いただけます。また、販売店にて「全更新（最新版地図ソフト＜1回のみ無償＞を購入いただき、すべての地図データを更新）」されると、全更新日から2年間ご利用いただけます。（なお、利用開始日から3年未満に「全更新」された場合、ご利用期間は全更新日から2年間となりますのでご注意ください。ただし、登録初年度に「全更新」された場合のみ、ご利用期間は利用開始日から3年間となります。）*4：地図更新ボタンを押さない場合、次回エンジンをかけた時に、道路情報が更新されます。*5：一部対応していない場合があります。

ビッグデータを活用し、最適にナビゲーション

ハイブリッドナビ*6

トヨタスマートセンターで収集した、リアルタイムの走行情報やVICS等の外部情報を組み合わせた膨大なデータを用いて、センター内に保有する地図データで最適なルートを探索し、ナビに配信します。また、案内ルートを外れた時のリルートなど、素早い応答が必要な場合は、ルートの再探索をナビでの処理にハイブリッドに切り替えます。

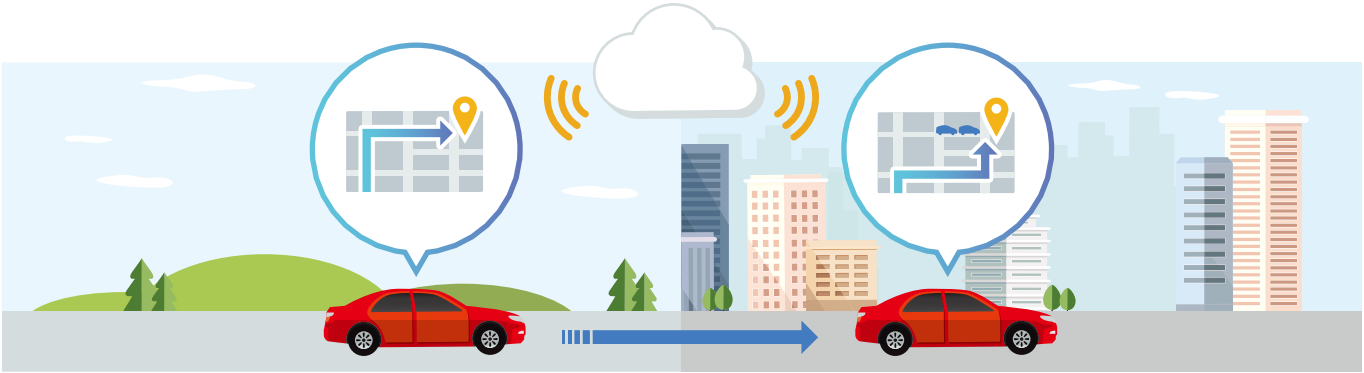

専用のオペレーターが24時間365日、カーライフをサポート

オペレーターサービス*7

専用のオペレーターによる丁寧できめ細かい応対により、お客様に代わってナビに目的地を設定します。
行ってみたいお店の名称が曖昧な場合などにも、条件を伺いながらご希望に沿った目的地探しをサポートします。

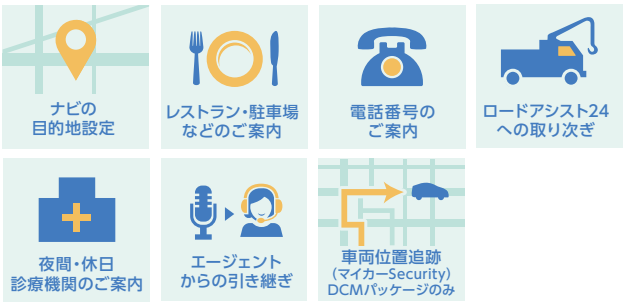

ドライブ中でも、ナビと会話しながら目的地の設定ができる

エージェント（音声対話サービス）

ナビに話しかければ、ドライブ中でもエージェントが音声で応えてナビの目的地を探し、目的地に設定してくれます。
「この近くのレストランを探して」「駐車場があるところ」など、会話を重ねて条件を絞り込むことができます。

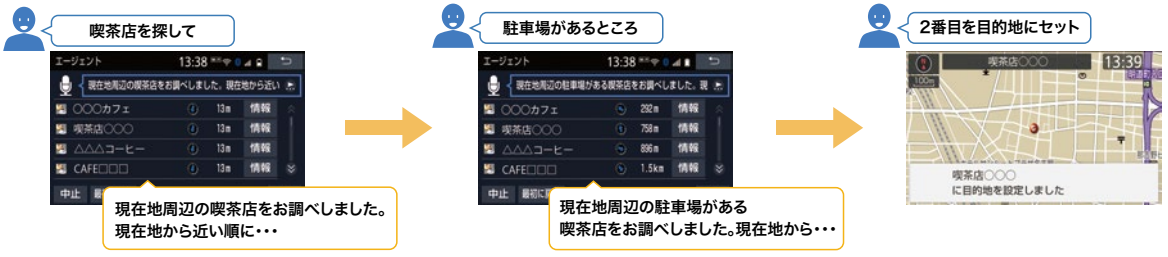

*6：ハイブリッドナビのご利用には、マップオンデマンドのサービス有効期限内で、T-Connectの利用契約が必要です。（マップオンデマンドのサービス有効期限外で、T-Connect利用契約中の場合は、「Tルート探索」がご利用いただけます。サービスについて詳しくは、T-Connectサイト〈https://toyota.jp/tconnectservice/〉でご確認ください。）*7：Bluetooth®によるハンズフリー通話の設定が必要です。（DCMパッケージを除く）通話料はお客様負担です。（DCMパッケージの場合、T-Connect基本利用料に含まれます）

事故や急病時、さらにあおり運転で困ったときにもワンタッチで通報

ヘルプネット[*1 *2]

万が一の際、ボタンを押すだけで専門のオペレーターにつながり、自動で送信された車両位置情報に基づいて緊急車両を手配。
今いる場所の住所が分からない場合にも、迅速に緊急車両の手配ができる安心のサービスです。
さらに、あおり運転などのトラブルのときにも、警察へ状況に応じて通報します。

車両追跡や警備員の派遣にも対応。愛車を見守るセキュリティサービス

マイカーSecurity[*3]

DCMパッケージ専用サービス

おクルマから離れる際に設定をすると、エンジン始動をメールやスマホアプリ（MyTOYOTA）[*4]にお知らせ。
さらにお客様の要望により、車両の位置追跡や警備員の派遣も行います。

エンジン始動通知[*5]
エンジン始動（ACC-ON）を検知してメールやスマホアプリにお知らせ。

車両の位置追跡[*6]
お客様の要請により車両の位置を追跡。

警備員の派遣[*6]
オートアラーム作動を検知した場合、お客様の要請により警備員を派遣。

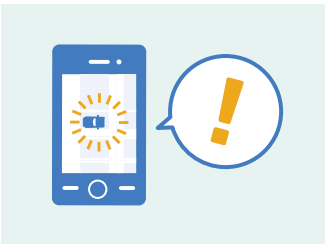

カーファインダー[*7]
おクルマの駐車位置をスマホアプリで確認。

好みのアプリをナビにインストールできる

Apps（アップス）

走行情報や車両情報と連動した、ナビ専用アプリをご用意。
お好みのアプリをインストールすることで、
自分仕様のナビに変えていくことができます。[*8]

車両の状況に応じた情報をお知らせ

リモート メンテナンスメール[*9]

お客様の車両の状況に応じて、車検・点検のご案内や販売店のイベントに関する情報を、T-Connectナビやスマホアプリ「MyTOYOTA」などにお知らせするサービスです。

スマホ向けサービス　スマホとナビが連携して、便利さがひろがる

MyTOYOTA[*10 *11]

最新の走行距離や日々のドライブ記録をいつでも確認できる「マイカーログ」、[*12]愛車を見守るセキュリティサービスの「マイカーSecurity」[*13]などの安心・便利な機能が充実しております。

無料［スマホアプリ］App Store からダウンロード　Google Play で手に入れよう
MyTOYOTA

TCスマホナビ

充実したナビゲーションに加え、車載ナビとスマートフォンの連携により、クルマに乗る前から降りた後までシームレスにご案内します。[*11]

無料［スマホアプリ］App Store からダウンロード　Google Play で手に入れよう
TCスマホナビ

*1：Bluetooth®によるハンズフリー通話の設定が必要です。（DCMパッケージを除く）通話料はお客様負担です。（DCMパッケージの場合、T-Connect基本利用料に含まれます）*2：ご利用にはサービス利用開始操作が必要です。*3：専用通信機（DCM）が通信可能な状態・環境の場合にご利用いただけます。*4：スマホアプリ「MyTOYOTA」のインストールが必要です。*5：事前にサポートアドレス（電話番号・メールアドレス）の登録が必要です。*6：車両の確保は致しません。車両追跡のみ行います。（車両の追跡や警備員の派遣を依頼する場合は、警察に被害届の提出が必要です）*7：事前にナビからの設定が必要です。また、6ヶ月ごとに再設定が必要となります。*8：アプリのアイコン・画面デザインは変更となる場合があります。車種により、お使いいただけないアプリがあります。詳しくは、T-Connectサイト（https://toyota.jp/tconnectservice/）でご確認ください。*9：リモートメンテナンス店の登録が必要です。一部ご利用いただけないリモートメンテナンス店がございます。*10：車種により、ご利用いただけるサービスが異なります。詳しくは、T-Connectサイト（https://toyota.jp/tconnectservice/）でご確認ください。*11：T-ConnectのIDと「TOYOTA/LEXUS共通ID」の紐付けが必要です。*12：マイカーログのご利用には、Appsアプリ「エージェント+（無料）」のインストールが必要です。*13：DCMパッケージ専用のサービスです。

T-Connectサービスのご利用にあたって

T-Connect DCMパッケージ*18 ｜ DCM（専用通信機）で安心のセキュリティサービスも利用する場合

必要機器

T-Connect ナビ ＋ DCM（専用通信機）

販売店装着オプション

◆販売店装着オプションのDCMパッケージは21年4月販売終了予定*18

※マイカーSecurityのアラーム通知はご利用いただけません。

基本利用料(税込)

初年度無料*14

継続・中途契約
13,200円/年
パケット通信料使い放題

T-Connect（携帯接続） ｜ お手持ちのスマホやケータイを通信機器として利用する場合

必要機器

お客様がお持ちのいずれかの通信機器*15

T-Connectナビ
販売店装着オプション ＋

スマートフォン
● Wi-Fiテザリング*16

or

ケータイ
● Wi-Fiテザリング*16

or

Wi-Fi通信機
（Wi-Fiスポット・Wi-Fiルーター）
● Wi-Fi接続

動作確認済み
スマートフォン、ケータイは
T-Connectサイトで
ご確認ください。

基本利用料(税込)

0円

パケット通信料・
通話料はお客様負担

ご利用の流れ

1. ナビご注文時、販売店で T-Connect 申込み。*17
2. 納車時、ナビとお手持ちの通信機器を接続。（DCMパッケージは不要）
3. ナビでT-Connect 利用開始手続き。

*14：販売店装着オプションナビの場合、DCM初回装着の翌月より12ヶ月となります。（DCM初回装着とは、トヨタ販売店で新品のDCMを装着して通信を開通した日となります。）*15：ご利用いただく通信機器・接続方法により、通信事業者への申込手続き及び利用料金が必要になる場合があります。詳しくは各通信事業者へお問い合わせください。*16：対応Wi-Fi通信方式<802.11b/g/n>、対応セキュリティ方式<WEP・WPA・WPA2・Wi-Fi Protected Setup™>
*17：T-Connectナビ付U-Car（携帯接続）の場合、申込事務手数料（330円<税込>）が必要となります。 *18：販売店装着オプションDCM（専用通信機）の3G通信終了に伴い、DCMによるT-Connectなどの通信サービスは24年12月（終了）までのご利用となります。ただしご利用には21年12月末までにT-Connect申込・利用開始が必要です。

◆サービスの詳細は、T-Connectサイト（https://toyota.jp/tconnectservice/）にてご確認ください。

●T-Connectオンラインサービスはトヨタコネクティッド株式会社が提供するサービスです。
【ご利用にあたっての注意事項】■掲載の内容は2021年2月現在です。サービス、価格は予告なく変更・中止される場合があります。■画面はイメージで実際とは異なる場合があります。■通信機器をご使用になる場合は、必ず動作確認済の通信機器かどうかをご確認ください。なお、動作確認は一定条件下で確認したものです。通信機器の仕様変更により、実際には確認内容と異なる場合がありますので、あらかじめご了承ください。■T-Connectオンラインサービスはデータの取得に通信を利用するため、通信環境によっては、サービスがご利用いただけない場合があります。■安全のため、走行中は操作および画面表示が制限されます。■自動車の運転中に携帯電話の操作をしたり画面を注視することは法律で禁止されています。運転中は、運転手以外の方が利用ください。■車両の位置情報は誤差を生じる場合があります。■T-Connectオンラインサービスではご登録いただいたお客様の個人情報をお客様へのお知らせ等を発送するほか、個人情報を使ったサービス提供のために使用することがあります。■お客様応対の品質およびお客様満足度向上のため、エージェント音声対話サービスの発話内容およびオペレーターとお客様の通話内容は記録させていただく場合があります。■T-Connectオンラインサービスではお客様の操作または設定に基づきお客様の車両の位置情報を使用する場合があります。またサービス提供のために、お客様の車両情報を使用する場合があります。■今後通信事業者の通信方式が変更もしくは打ち切りになった場合、T-Connectオンラインサービスが使用できなくなる場合があります。■T-Connectナビならびに通信機器の種類によっては一部コンテンツが利用できない、または機能が制限される場合があります。■価格はすべて〈（消費税10%込み）'20年6月現在のもの〉の価格です。

● 標準機能　▲ 販売店装着オプション（ナビ連動）　▲ 販売店装着オプション（単体装着）　— 設定なし

ナビラインアップ機能一覧

全地図更新 1回無償［3年間］ ☆
エントリーナビは対象外です。
※最新版地図ソフトは無償です。
全地図更新の作業工賃が発生する場合があります。
詳しくは各販売店におたずねください。

サポトヨプラス＋ ★ サポトヨプラス対象商品

販売店装着オプション

T-Connectナビ☆
NSZT-W68T

149,050円*1*2

［DCMパッケージ］◆
195,250円*1*3
◆21年4月販売終了予定*17

エントリーナビ
NSCN-W68

86,350円*1*4

［地図更新パック］
107,800円*1*4

			T-Connectナビ☆ NSZT-W68T	エントリーナビ NSCN-W68
	つながるサービス*5		● T-Connect・T-Connect DCMパッケージ*17	—
ナビゲーション・基本機能	ディスプレイ		7型VGA	7型 VGA
	マップオンデマンド		● 通信更新 *13　メディア更新 *14*15	—
	音声操作		●	—
	ナビ本体盗難抑止機能		●	●
	Bluetooth®連携*6	ハンズフリー通話	●	● 内蔵マイク
		オーディオ対応*7	●	●
オーディオ・ビジュアル機能	TVチューナー		● 12セグ+ワンセグ	● ワンセグ
	スピーカー数		2	2
	ディスク再生*8		DVD/CD	CD
	SD再生*8*9		● 音楽/動画	● 音楽
	AM/FMチューナー		● ワイドFM対応	● ワイドFM対応
	音楽CD録音*9*10		● SD/SDHC	—
ナビオプション	バックモニター		▲ ★ バンのみ設定	▲ ★ バンのみ設定
	外部入力端子*11		▲ iPod対応USB/HDMI入力端子*16	● AUX端子
	ETC車載器		▲*12	▲*12
	ETC2.0ユニット		▲*12	▲
	ドライブレコーダー		▲*12	▲

*1.ラジオアンテナコネクタ変換ケーブルを含む価格です。 *2.TVフロントアンテナ、音声認識マイク＆スイッチ、ナビゲーションロックを含む価格です。（ナビゲーションロックなしでもご購入いただけます。） *3.TVフロントアンテナ、DCM、DCMアンテナ、音声認識マイク＆スイッチ、ナビゲーションロックを含む価格です。（ナビゲーションロックなしでもご購入いただけます。） *4.TVフロントアンテナ、ナビゲーションロックを含む価格です。（ナビゲーションロックなしでもご購入いただけます。） *5.詳しくはP.02～05をご覧ください。 *6.ご利用にはBluetooth®対応機器（スマートフォン、ケータイなど）が必要です。 *7.オーディオ対応は、Bluetooth®対応機器（スマートフォン、ケータイなど）に保存された音楽データを、ワイヤレスで再生することができます。 *8.録音、録画状態によっては再生できない場合があります。また、再生可能なデータ形式、規格は限られます。 *9.SDXCには対応していません。 *10.別途SDカードが必要となります。SD/SDHC規格に対応（スピードクラス4以上推奨）。録音可能曲数はメディアの空き容量により異なります。【一例】空き容量4GBの目安：約800曲（1曲/5MB換算）。 録音された音楽データを他のナビゲーションや音楽機器へムーブ・コピーすることはできません。 *11.ご利用には別途市販のケーブルが必要です。また、一部ケーブルには対応できないものがあります。 *12.単体装着（ナビと連動しない）製品もご用意しています。 *13.T-Connectの契約が必要です。DCM（DCMパッケージのみ）、スマートフォン、ケータイ、Wi-Fiスポットによる通信更新が可能です。通信更新可能なスマートフォン、ケータイは限られます。動作確認済み機種は、販売店におたずねいただくか、T-Connectサイト（https://toyota.jp/tconnectservice/）にてご確認ください。また、通信更新可能なWi-Fiスポットは限られます。 *14.パソコンのOS、動作環境は限られます。 *15.パソコンでマップオンデマンドダウンロードサイトより地図データをダウンロードし、CD-R、DVD-Rなどのメディアにコピーしてナビで更新します。 *16.iPadには対応していません。iPod/iPhone動作確認済み機種、USB、HDMIの機器、再生可能データにつきましては販売店におたずねいただくか、販売店装着オプションナビサイト（https://toyota.jp/dop/navi/）にてご確認ください。 *17.販売店装着オプションDCM（専用通信機）の3G通信終了に伴い、DCMによるT-Connectなどの通信サービスは24年12月（終了）までのご利用となります。ただしご利用には21年12月末までにT-Connect申込・利用開始が必要です。

T-Connect ※T-Connectのサービスにつきましては、P.02～05をご覧ください。また、詳細につきましては、T-Connectサイト（https://toyota.jp/tconnectservice/）をご確認ください。

●販売店装着オプションに関しましては、作業時間に応じた取付費が別途発生致します。詳しくは販売店におたずねください。 ●車型・ナビの機種により、オプションが装着できない場合があります。 ●画面は全てハメ込み合成です。また、画面はイメージで実際とは異なる場合があります。 ●安全のため、走行中一部操作・表示できない機能があります。また、テレビ放送、DVD再生、SD動画、その他外部入力映像は、安全のため走行中は前席ディスプレイの画面が消え、音声だけになります。 ●ディスクやメディアの、録音、録画状態によっては再生できない場合があります。また、再生可能なデータ形式、規格は限られます。 ●対応する携帯電話は限られます。動作確認済み機種は、販売店におたずねいただくか、T-Connectサイト（https://toyota.jp/tconnectservice/）にてご確認ください。 ●価格はメーカー希望小売価格（消費税10%込み）'20年6月現在のもの）で参考価格です。

★：サポトヨプラス対象商品　☆：全地図更新1回無償（3年間）対象ナビ

◆本カタログに掲載の画面や地図などはカタログ用に合成されたものです。また、商品の色につきましては撮影、インキの関係で実際の色と異なって見える場合があります。 ◆Bluetooth®は、Bluetooth SIG,Inc.の商標です。 ◆Wi-Fi®は、Wi-Fi Allianceの登録商標です。 ◆Wi-Fi Protected Setup™は、Wi-Fi Allianceの商標です。 ◆iPod/iPhoneは、米国及び他の国々で登録されたApple Inc.の商標です。 ◆Google PlayおよびGoogle Playロゴは、Google LLCの商標です。

取付、ご使用にはご留意いただきたい点が多数ございます。
ナビ、ナビオプションで利用できるディスク、メディア、接続機器、パソコンの動作環境、各種バージョン情報、使用時の注意点など、詳しくは、https://toyota.jp/dop/navi/をご覧ください。
商品によっては、車両本体への穴あけ等の加工が必要となる場合があります。

Photo:バンDX(2WD)・5M/T。

スピーカー配置図

<2スピーカーレイアウト>

■ フロントスピーカー

バン

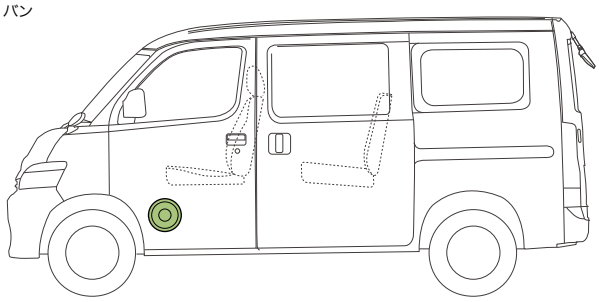

トラック

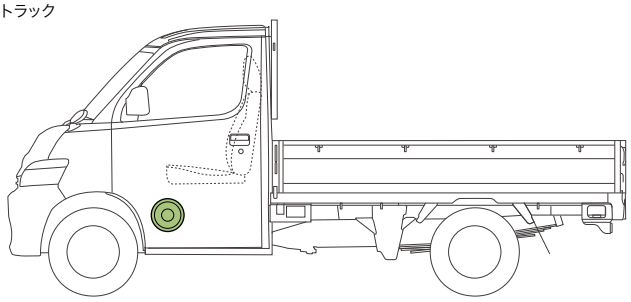

■主要装備一覧

標準装備　販売店装着オプション

		バン				トラック			
		GL		DX		“Xエディション”		DX	
		2WD	4WD	2WD	4WD	2WD	4WD	2WD	4WD
ナビ・オーディオ	オーディオレス+2スピーカー	■	■	■	■	■	■	■	■
	トヨタ純正ナビ・オーディオ	□	□	□	□	□	□	□	□
その他	バックモニター ＊1＊2	□	□	□	□				
	ETC車載器 ＊3	□	□	□	□	□	□	□	□
	ドライブレコーダー	□	□	□	□	□	□	□	□

●“X エディション”はグレード名称ではありません。

＊1.販売店装着オプションナビが必要です。
＊2.音声案内やハンドル操作に連動した予想進路線表示はありません。
＊3.別途セットアップ費用が必要となります。詳しくは販売店におたずねください。

販売店装着オプション

動画でご紹介
T-Connectナビ
ナビ機能の
紹介ムービーはこちら ≫

PDF 取扱説明書
各ナビの
取扱説明書は
こちら ≫

主要な映像＆音楽メディア、通信にも対応。トヨタのつながるサービスT-Connectナビ。

T-Connectナビ

● SmartDeviceLink™ 対応。詳しくは裏表紙をご覧ください。

01 NSZT-W68T　設定：オーディオレス車

149,050円（消費税抜き135,500円）＊1＊2 2.3H〈UJ0X〉

［DCMパッケージ］◆21年4月販売終了予定＊13
195,250円（消費税抜き177,500円）＊1＊3 3.1H〈UHTX〉

■主要機能　標準機能

7型VGAディスプレイ	T-Connect対応	音声操作対応	マップオンデマンド（通信・メディア）	Bluetooth®ハンズフリー通話	Wi-Fi接続対応	セキュリティ機能
TVチューナー（12セグ+ワンセグ）	DVD再生（DVD-VR/DVD-RW/対応）	CD再生（CD-R/RW対応）	SD再生（音楽/動画）	SD録音※（音楽CDをSDに録音）	Bluetooth®オーディオ対応	ワイドFM対応 AM/FMチューナー

※別途SDカードが必要となります。

T-Connect　Bluetooth　Wi-Fi　VICS WIDE　ワイドFM

全地図更新 1回無償［3年間］＊5

上位モデル同等のハイレスポンス性能と、シンプル操作のエントリーモデル。

エントリーナビ

● SmartDeviceLink™ 対応。詳しくは裏表紙をご覧ください。

02 NSCN-W68　設定：オーディオレス車

86,350円（消費税抜き78,500円）＊1＊4 1.2H〈UHCX〉

［地図更新パック］
107,800円（消費税抜き98,000円）＊1＊4 1.2H〈UH2X〉

■主要機能　標準機能　機能なし

7型VGAディスプレイ	T-Connect対応	音声操作対応	マップオンデマンド（通信・メディア）	Bluetooth®ハンズフリー通話	Wi-Fi接続対応	セキュリティ機能
ワンセグTVチューナー	DVD再生（DVD-VR/DVD-RW/対応）	CD再生（CD-R/RW対応）	SD再生（音楽）	SD録音（音楽CDをSDに録音）	Bluetooth®オーディオ対応	ワイドFM対応 AM/FMチューナー

地図更新パックは、年度更新版地図ソフト3回分（3年以内の更新）をセットにしています。
詳しくは販売店におたずねください。＊5＊6

Bluetooth　VICS WIDE　ワイドFM

T-Connectナビ「いちおし」アイテム　T-Connectナビ ＋ ドライブレコーダー ＋ ETC2.0/ETC

タイプA

01 T-Connectナビ
NSZT-W68T
〈UJ0X〉

12 カメラ一体型
ドライブレコーダー
（ナビ連動タイプ）DRT-C68A
〈UD1X〉

▶掲載 P.10

04 ETC2.0ユニット（ビルトイン）
ナビ連動タイプ
（光ビーコン機能付）
〈UCNX〉

▶掲載 P.09

ナビ〈UJ0X〉 ＋ ドラレコ〈UD1X〉 ＋ ETC2.0〈UCNX〉 のセット
225,500円（消費税抜き205,000円）

タイプB

06 ETC車載器（ビルトイン）
ボイス・
ナビ連動タイプ
〈UCQX〉

▶掲載 P.09

ナビ〈UJ0X〉 ＋ ドラレコ〈UD1X〉 ＋ ETC〈UCQX〉 のセット
210,100円（消費税抜き191,000円）

※各アイテムの詳細は掲載ページをご覧ください。　※P.09～他にも多数オプション用品をご用意しています。

7インチモデル　セーフティモニター　見えにくいトコロを映し出す、見える安心をお届けします。

後方視界をカラー映像表示。合わせて距離目安線も表示します。

03 バックモニター＊7

17,600円（消費税抜き16,000円）2.5H〈UK8X〉

設定：バンかつ販売店装着オプションナビ付車
除く字光式ナンバープレート付車

サポトヨプラス+

※写真は当該車両とは異なります。

●車両後方の映像をナビ画面に表示し、距離目安線で駐車時の後退操作をサポートします。

※音声案内やハンドル操作に連動した予想進路線表示はありません。　※画面はイメージです。カメラが映し出す映像は当該車両とは異なります。　※後方距離および車幅の補助ラインは、あくまでも目安です。

＊1.ラジオアンテナコネクタ変換ケーブルを含む価格です。　＊2.TVフロントアンテナ、音声認識マイク&スイッチ、ナビゲーションロックを含む価格です。（ナビゲーションロックなしでもご購入いただけます。）　＊3.TVフロントアンテナ、DCM、DCMアンテナ、音声認識マイク&スイッチ、ナビゲーションロックを含む価格です。（ナビゲーションロックなしでもご購入いただけます。）　＊4.TVフロントアンテナ、ナビゲーションロックを含む価格です。（ナビゲーションロックなしでもご購入いただけます。）　＊5.地図更新サービスは、日本全国のトヨタ販売店を通じて提供いたします。作業工賃につきましては販売店独自設定となります。詳しくは各販売店におたずねください。＊6.ナビご購入後3年以内に全地図更新（3回分）をされなかった場合は、地図更新パックの全地図更新権は無効となりますのでご注意ください。＊7.カメラが映し出す範囲は限られています。また夜間や暗い場所など、使用状況により画質が低下する場合があります。安全のため、カメラ使用時も目視による安全確認を行いながら運転してください。

●画面は全てハメ込み合成です。また、画面はイメージで実際とは異なる場合があります。　●安全のため、走行中一部操作・表示できない機能があります。また、テレビ放送、DVD再生、SD動画、その他外部入力映像は、安全のため走行中は前席ディスプレイの画面が消え、音声だけになります。　●ディスクやメディアの、録音、録画状態によっては再生できない場合があります。また、再生可能なデータ形式、規格は限られます。　●対応する携帯電話は限られます。動作確認済み機種は、販売店におたずねいただくか、T-Connectサイト（https://toyota.jp/tconnectservice/）にてご確認ください。　●販売店装着オプションナビのオプション商品に関しましては、ナビゲーションと同時装着される際の取付時間を表記しております。
●各オプション用品の取付位置については販売店におたずねください。

取付、ご使用にはご留意いただきたい点が多数ございます。
ナビ、ナビオプションで利用できるディスク、メディア、接続機器、パソコンの動作環境、各種バージョン情報、使用時の注意点など、詳しくは、https://toyota.jp/dop/navi/をご覧ください。

ETC2.0ユニット　先進の運転支援情報サービスETC2.0でドライブをサポート。

ナビ連動で情報表示。
高速道路・一般道の交通渋滞・信号*8情報をキャッチします。

04 ETC2.0ユニット(ビルトイン)ナビ連動タイプ(光ビーコン機能付) *9*10

33,000円(消費税抜き30,000円) 1.2H〈UCNX〉 設定：T-Connectナビ付車

単体装着のETC2.0ユニット。
交通情報をキャッチして音声でお知らせします。

05 ETC2.0ユニット(ビルトイン)ボイスタイプ *9*10

25,300円(消費税抜き23,000円) 1.7H〈UCSX〉

■ETC2.0ユニット(ビルトイン)ナビ連動タイプ(光ビーコン機能付)と、ETC2.0ユニット(ビルトイン)ボイスタイプは同デザイン意匠となります。

■ナビ連動タイプ付属アンテナ

※光ビーコンユニットは(助手席側)ダッシュボード装着となります。

■ボイスタイプ付属アンテナ

ETC2.0 ※ETC2.0ユニット共通機能

- 広がる運転支援サービス
  高速道路の安全・安心なドライブをサポート。
- ETC料金収受システム
  カード有効期限切れ通知も音声案内。充実機能のETC。

光ビーコン ※ETC2.0ユニット(ビルトイン)ナビ連動タイプ(光ビーコン機能付)のみ対応

- 道路交通情報通信システム
  一般道の交通渋滞・信号情報をキャッチ。

ETC2.0ユニットは、今後新たに追加されるサービスおよびシステム変更には対応できない場合があります。あらかじめご了承ください。詳しくは販売店におたずねください。 ※ETC2.0ユニット、アンテナ類の写真は当該車両とは異なります。

ETC車載器　高速・有料道路の料金をキャッシュレス、スムーズに通過できます。

06 ETC車載器(ビルトイン) *9*10

ボイス・ナビ連動タイプ
17,600円(消費税抜き16,000円) 0.9H〈UCQX〉
設定：販売店装着オプションナビ付車

ボイスタイプ
14,300円(消費税抜き13,000円) 1.7H〈UCTX〉

●カード有効期限も音声案内。ボイス機能搭載ETC。

※車載器、アンテナの写真は当該車両とは異なります。

07 ETC車載器(ビルトイン) *9*10

ベーシックタイプ
11,000円(消費税抜き10,000円) 1.7H〈UCUX〉

●カード抜き忘れをアラーム通知。

※車載器、アンテナの写真は当該車両とは異なります。

その他のオプション

08 iPod対応USB/HDMI入力端子 *11*12

9,900円(消費税抜き9,000円) 0.3H〈UFQX〉
設定：T-Connectナビ付車

●HDMI規格のデータ入力端子で、デジタル機器をつないで高画質、高音質データを車の中でも楽しむことができます。
●USBポートは給電(2.1A)も可能です。

※写真は当該車両とは異なります。
※グローブボックス内への装着となります。
※接続には別途市販のケーブルが必要となります。また、一部ケーブルには対応できないものがあります。

カーオーディオ

09 USB/CDチューナー CP-W66

設定：オーディオレス車
28,050円(消費税抜き25,500円) *1 0.6H〈UJ6X〉
※iPod/iPhoneの接続にはお手持ちケーブルが必要です。またビデオ再生には対応していません。

10 AM/FMチューナー

設定：オーディオレス車
17,050円(消費税抜き15,500円) *1 0.6H〈UK0X〉

*8.一般道の信号待ち発進準備案内、信号連携減速案内に対応しています。対象路線の対象交差点にてサービスを受けられます。詳しくはVICSセンターにおたずねください。 *9.価格にセットアップ費用は含まれておりません。 *10.ETC(ETC2.0)ユニットは新しいセキュリティ規格に対応しています。 *11.一部機能については走行中の操作はできません。走行中は動画の表示はできません、音楽のみの再生となります。接続できるiPod/iPhoneについては販売店までお問い合わせいただくか、販売店装着オプションナビサイト(https://toyota.jp/dop/navi/)をご覧ください。iPadには対応していません。指定のケーブル以外を使用すると接続機器側が故障する可能性がありますのでご注意ください。 *12.HDMI接続機器はナビからの操作はできません。また、HDMI接続では給電はできません。 *13.販売店装着オプションDCM(専用通信機)の3G通信終了に伴い、DCMによるT-Connectなどの通信サービスは24年12月(終了)までのご利用となります。ただしご利用には21年12月末までにT-Connect申込・利用開始が必要です。

T-SELECT ドライブをもっと楽しく、快適に。
T-SELECT用品
トヨタモビリティパーツ株式会社の取り扱い商品です。

101 360°カメラ ドライブレコーダー

カメラ取付例
※写真は当該車両とは異なります。

<録画イメージ>

パノラマカット
撮影した映像は見やすい4つのビューモードで再生できます。
※録画した動画はスマートフォンおよびパソコンでのみ視聴可能です。

ダクション 360 S
[メーカー]：カーメイト
76,780円(消費税抜き69,800円) 1.7H〈4111〉 3年保証

※ナビ連動機能には対応していません。 ※実際の商品とは異なる場合がございます。最新の製品情報につきましては販売店におたずねください。

[基本機能]

全天球410万画素※1	フロント200万画素※1	WDR機能	GPS/Gセンサー	スマートフォン連携※2
常時録画/イベント録画	駐車時録画	全方位録画	静止画記録	

※1.動作モードによって記録画素数が変わります。 ※2.専用アプリに対応したスマートフォンが必要となります。

※検査標章などの装着物の位置によっては、ドライブレコーダーが装着できない場合がございます。詳しくは販売店におたずねください。

■本製品使用時は必ずカメラ専用のmicroSDカードを使用してください。専用品以外のmicroSDカード使用における動作不良等については、一切の責任を負いかねます。 ■本製品の近くにGPS機能を持つ製品やVICS受信機を設置しないでください。誤作動を起こす可能性があります。 ■地デジ等のアンテナ近くには設置しないでください。テレビの受信感度の低下・チラツキ・ノイズの原因となる可能性があります。 ■一部の車種および地域や周波数によっては、AMラジオにノイズが入る可能性があります。 ■本カタログ掲載内容は2020年6月現在の情報であり、モデルチェンジ等により予告なく変更や販売終了となることがございます。予めご了承ください。 ■その他、P11下部の注意事項をご確認ください。

T-SELECTの商品(101)に関するお問い合わせ先
(販売元)トヨタモビリティパーツ株式会社
(製造元)株式会社カーメイト サービスセンター
TEL 03-5926-1212
オープン時間 月～金10:00～18:30 土日祝10:00～12:00/13:00～18:30 (除く指定休日)
所在地 〒171-0051 東京都豊島区長崎5-33-11
ホームページ https://www.carmate.co.jp/

●価格は取付費を含まない(販売元)トヨタモビリティパーツ株式会社 希望小売価格('20年6月現在(消費税10%込み))で参考価格です。価格、取付費は販売店が独自に定めておりますので、詳しくは各販売店におたずねください。

価格表記について
00,000円(消費税抜き00,000円) 0.0H
メーカー希望小売価格 ① 標準取付時間 ②

①価格はメーカー希望小売価格(〈消費税10%込み〉'20年6月現在のもの)で参考価格です。実際の販売価格は各販売店が独自に定めております。価格には取付費は含まれません。
②時間は取り付けに必要な標準作業時間です。作業時間に応じた取付費が①とは別に発生致します。
取付費につきましても販売店が独自に定めております。 ●詳しくは各販売店におたずねください。

ドライブレコーダー　あなたの安全運転をしっかり録画します。

本体は、センターロアパネルに装着となります。

※写真は当該車両とは異なります。
※取付位置は車種により異なります。

11 カメラ別体型ドライブレコーダー（ナビ連動タイプ）

DRD-C68　63,250円（消費税抜き57,500円）1.1H〈UCVX〉

設定：T-Connectナビ付車

標準機能　機能なし

フルHD/200万画素	HDR機能	GPS/Gセンサー	ナビ連動	スマートフォン連携
常時録画/イベント録画	駐車時録画	周辺環境録画	静止画記録	

本体取り付け例

※写真は当該車両とは異なります。

12 カメラ一体型ドライブレコーダー（ナビ連動タイプ）

DRT-C68A　43,450円（消費税抜き39,500円）0.5H〈UD1X〉

設定：T-Connectナビ付車

標準機能　機能なし

フルHD/200万画素	HDR機能	GPS/Gセンサー	ナビ連動	スマートフォン連携
常時録画/イベント録画	駐車時録画	周辺環境録画	静止画記録	

本体は、センターロアパネルに装着となります。

※写真は当該車両とは異なります。
※取付位置は車種により異なります。

13 カメラ別体型ドライブレコーダー（スマートフォン連携タイプ）

DRD-H68　63,250円（消費税抜き57,500円）1.8H〈UD0X〉

設定：除くT-Connectナビ付車

14 カメラ別体型ドライブレコーダー（フロントカメラタイプ）

DRD-H68S　41,800円（消費税抜き38,000円）1.6H〈UR6X〉

設定：除くT-Connectナビ付車

・DRD-H68　［ 2カメラ設定 ］▶ ❶フロントカメラ ＋ ❷周辺環境録画カメラ
・DRD-H68S［ 1カメラ設定 ］▶ ❶フロントカメラのみ
※本体およびフロントカメラは同等となります。

標準機能　機能なし

フルHD/200万画素	HDR機能	GPS/Gセンサー	ナビ連動	スマートフォン連携
常時録画/イベント録画	駐車時録画	周辺環境録画※1	静止画記録	

※1.周辺環境録画はDRD-H68のみ対応。

本体取り付け例

※写真は当該車両とは異なります。

15 カメラ一体型ドライブレコーダー

DRT-H68A　21,450円（消費税抜き19,500円）1.3H〈UD2X〉

標準機能　機能なし

フルHD/200万画素	HDR機能	GPS/Gセンサー	ナビ連動	スマートフォン連携
常時録画/イベント録画※2	駐車時録画	周辺環境録画	静止画記録	

※2.イベント録画は手動（スイッチ操作）で録画。

●画面は全てハメ込み合成です。また、画面はイメージで実際とは異なる場合があります。
●販売店装着オプションナビのオプション商品に関しましては、ナビゲーションと同時装着される際の取付時間を表記しております。
●各オプション用品の取付位置については販売店におたずねください。

⚠ 取付、ご使用にはご留意いただきたい点が多数ございます。

ナビ、ナビオプションで利用できるディスク、メディア、接続機器、パソコンの動作環境、各種バージョン情報、使用時の注意点など、詳しくは、https://toyota.jp/dop/navi/をご覧ください。

ナビ連動　録画も再生も、手間なくナビでカンタン操作。

対応ドライブレコーダー：■ DRD-C68　■ DRT-C68A

ナビ画面からカンタン録画スタート

残したい映像の録画は簡単。
地図画面の「イベント」スイッチにタッチすれば
20秒間※3の映像を保護。

※3.DRD-C68はスイッチ押時から20秒間、
DRT-C68Aはスイッチ押時から前後20秒間。(前12秒、後8秒)

録画データを選んでナビ画面で再生

※安全のため、走行中は一部操作、映像表示はできません。

・録画した場所を示す地図上のアイコンを選んで映像を再生できます。
全データは、リストから選択して再生できます。
・ドライブレコーダーの各種設定もナビから簡単操作。

スマートフォン連携　録画した映像をWi-Fi接続でスマートフォンで確認。

対応ドライブレコーダー：■ DRD-H68　■ DRD-H68S

※専用ビューアーアプリが必要となります。対応スマートフォンは販売店にご確認ください。
※スマートフォン連携機能を利用中はWi-Fi接続のため、他のWi-Fi接続サービスは切断されます。

App Store からダウンロード　Google Play で手に入れよう

周辺環境録画カメラ

対応ドライブレコーダー：■ DRD-C68　■ DRD-H68

もう1つのカメラで車内から後方を含めた周辺の環境を
しっかり録画。

＜ 助手席側設置の場合 ＞

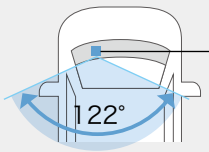

ダッシュボードに設置※4した広角カメラで、車両周辺をしっかり映します。

※4.取付位置は車種により異なります。
詳しくは販売店におたずねください。

※写真は当該車両とは異なります。

ドライブレコーダー基本機能：高画質技術で、画素数だけでは語れないしっかり見える映像を録画します。

- 高度なHDR技術と調整機能で、光量差の白とびや黒つぶれを低減。
- CMOSセンサー搭載の高感度カメラで夜間でも見やすい映像を提供。
- 映像ノイズや、広角レンズによる画面の歪みを補正。

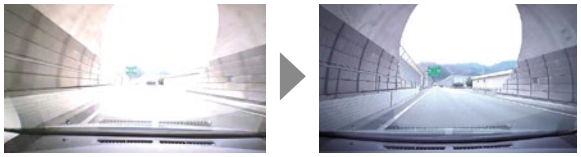

HDR機能なし　HDR機能あり

エンジン始動で、手間なく自動録画

ACC ONからOFFまでの映像を録画します。

※機種により録画時間は異なります。
※録画用microSDカードの録画容量が一杯になると古い映像を消して上書きします。

衝撃を検知すると、前後(合計20秒間)の映像を保護。

Gセンサー搭載機は、衝撃検知から前12秒、後8秒(合計20秒間)の録画映像を保護。全機種、手動による任意のイベント録画に対応しています。

※録画映像はカメラが映す範囲に限られます。
※10件を超えると古いデータから順次上書きされます。
※カメラ一体型ドライブレコーダー(DRT-H68A)は、G(衝撃)検知機能はありません。
手動(スイッチ操作)で20秒間(前12秒、後8秒)の映像を保護。

※検査標章などの装着物の位置によっては、ドライブレコーダーが装着できない場合がございます。詳しくは販売店におたずねください。

■本機は、全ての状況において映像を録画することを保証したものではありません。 ■本機は、事故の検証に役立つことも目的の一つとした製品ですが、証拠としての効力を保証するものではありません。 ■本機で録画した映像は、その使用目的や使用方法によっては、被写体のプライバシーなどの権利を侵害する場合がありますのでご注意ください。また、本機をイタズラなどの目的では使用しないでください。これらの場合については弊社は一切責任を負いません。 ■本機は映像を録画する装置ですが、必ずしも信号が確認できることを保証した装置ではありません。環境によって信号が確認できない場合があります。その場合は、前後の映像や周囲の車両の状況から判断願います。信号が確認できない件については、弊社は一切責任を負いません。 ■LED式信号機は目に見えない速さで点滅しているため、本機で撮影すると、点滅して撮影される場合があります。信号が映っていない場合は前後の映像や周辺の車両の状況から判断願います。LED式信号機が映らない件については弊社は一切責任を負いません。 ■映像が録画されなかった場合や録画された映像ファイルが破損していた場合による損害、本機の故障や本機を使用することによって生じた損害については、弊社は一切責任を負いません。 ■夜間にナビの画面や昼間に太陽光を反射してダッシュボード等がガラスに映り込み、映像に残る場合があります。また、外部環境により映像画質が変化します。 ■機種により録画時間は異なります。録画時間につきましては販売店装着オプションナビサイト(https://toyota.jp/dop/navi/)をご覧ください。

価格表記について　00,000円(消費税抜き00,000円)　0.0H
メーカー希望小売価格 ①　標準取付時間 ②

①価格はメーカー希望小売価格(〈消費税10%込み〉'20年6月現在のもの)で参考価格です。実際の販売価格は各販売店が独自に定めております。価格には取付費は含まれません。
②時間は取り付けに必要な標準作業時間です。**作業時間に応じた取付費が①とは別に発生致します。**
取付費につきましても販売店が独自に定めております。 ●詳しくは各販売店におたずねください。

サポトヨ ＊「サポトヨ」とは“サポートヨタ”の略称です。

技術と人で、安全安心をサポート

▶ https://toyota.jp/sapotoyo/

サポトヨプラス+

快適なお出かけをお手伝いする用品

サポトヨプラス

クルマを利用する際の悩みごとを見つめて生まれた、カー用品「サポトヨプラス」。
様々なアイテムが、快適なお出かけをサポートします。

運転サポート
便利なアイテムで日々の運転を快適に。

同乗者サポート
一緒に乗る人も快適に過ごせるように。

どっちもサポート
運転者も、同乗者もうれしい。

TOYOTA ORIGINAL Accessory

運転サポート

バックモニター

後方映像ををカラー表示。
後退運転をサポートします。

※パンのみの設定となります。
詳しくはP.08をご覧ください。

ランバーサポートクッション（汎用タイプ）

運転時のお尻・腰・背中への負担をやわらげます。

※写真は当該車両とは異なります。
※詳しくはACCESSORIES & CUSTOMIZE CATALOGUEをご覧ください。

●サポトヨプラスは他にも用途に合わせて様々なアイテムをご用意しています。詳しくはACCESSORIES & CUSTOMIZE CATALOGUEをご覧ください。

SmartDeviceLink™

スマートデバイスリンク

SmartDeviceLinkは、お使いのスマートフォンのアプリをカーナビなどの車載機ディスプレイに表示、操作を可能にする連携機能です。ドライブ中はスマートフォンを操作することなく、必要な操作は全て車載機の大きなディスプレイ上から、便利で楽しいスマートフォンのアプリを安心・安全にご利用いただけます。

※画面はイメージで実際とは異なります。

■ご利用には、スマートフォンに専用アプリ「TOYOTA SmartDeviceLink」のインストールと、「TOYOTA SmartDeviceLink」に対応したアプリのインストール*が必要です。
■初回利用時は、スマートフォンと車載機のペアリング、車載機の「SmartDeviceLink™Apps」初期設定が必要となります。
■設定完了後は車載機の「SmartDeviceLink」スイッチからご利用いただけます。ご利用にかかるパケット通信料はお客様負担となります。

「TOYOTA SmartDeviceLink」対応アプリ

・LINE MUSIC
最新曲から懐かしの青春ソングまで約5000万曲が聴き放題の音楽ストーミングサービス。
※iPhone/Androidスマートフォン対応

・au うたパス
最新曲から懐かしの曲まで！聴き放題の音楽サービス。
※Androidスマートフォンのみ対応

・radiko auto
今いるエリアのラジオが聴けます！プレミアム会員なら全国のラジオが楽しめます。
※Androidスマートフォンのみ対応

「TOYOTA SmartDeviceLink」アプリは、ダウンロードサイトからインストール。

App Store からダウンロード

Google Play で手に入れよう

※対応アプリの名称、アイコン、機能、対応予定時期につきましては、開発中につき予告なく変更する場合があります。また、SmartDeviceLink™に対応するスマートフォンは限られます。
詳しい対応アプリおよび動作確認済みスマートフォンは、https://toyota.jp/dop/navi/update/をご確認ください。
*：各アプリのインストールおよび初期設定、ご利用につきましては各アプリの利用規約に従ってください。

◆AppleおよびiPhone, App Storeは米国その他の国で登録されたApple Inc.の商標です。App StoreはApple Inc.のサービスマークです。 ◆Google PlayおよびAndroid™は、Google LLCの商標です。 ◆SmartDeviceLink™は、SmartDeviceLink Consortiumの商標、または登録商標です。 ◆LINE MUSICは、LINE株式会社の登録商標です。 ◆au うたパスは、KDDI株式会社の登録商標です。
◆radiko autoは、株式会社radikoの登録商標です。 ◆Bluetooth®は、Bluetooth SIG, Inc.の商標です。 ◆本資料に記載されている会社名、製品名、サービス名は各社の商標または登録商標です。

■ SmartDeviceLink™ ご利用開始の接続手順は、こちら（https://toyota.jp/dop/navi/update/）をご覧ください。

3年間 6万km 保証

トヨタ純正用品は、
3年間6万km保証です。

保証修理をうけられる期間は、トヨタの販売店、またはトヨタ認定サービス工場で商品をトヨタ車に取り付けた日（販売した日）から3年間となります。ただし、その期間内でも走行距離が60,000kmまでとなります。

発進・加速はゆるやかに。 エコドライブに心がけよう。

このカタログに関するお問い合わせは、お近くのタウンエース バン・タウンエース トラック取り扱い販売店または下記のお客様相談センターへ
トヨタ自動車株式会社 お客様相談センター 全国共通・フリーコール 0800-700-7700
オープン時間 365日 9:00～16:00 所在地 〒450-8711 名古屋市中村区名駅4丁目7番1号

本カタログに掲載されている販売店装着オプションの商品につきましては、車両登録後の取付を前提としております。
本仕様ならびに装備は予告なく変更することがあります。（このカタログの内容は '21年2月現在のもの）
本カタログに掲載の画面や地図などはカタログ用に合成されたものです。
また、ボディカラー・内装色および商品の色につきましては撮影、インキの関係で実際の色と異なって見えることがあります。

AVC11105-2102